

Tabulka místností

Číslo	Jméno	Plocha [m ²]	Podlaha	Stěny	Výška [m]
0.01	SKLEP	25,88	KAMENNÁ DLAŽBA	PÍSKOVCOVÉ ZDIVO	1,88
0.02	CHODBA SE SCHODIŠTĚM	5,83	KAMENNÁ DLAŽBA	PÍSKOVCOVÉ ZDIVO	2,69–2,53

Celková plocha [m²]: 31,71

STAVBA: **PASPORT DOMU Č.P. 599
V MIKULÁŠOVICÍCH**

PK HOŠEK
Jan Hošek
Mikulášovice 795
407 79
IČO: 03454339

hosek@pk-hosek.cz +420 732 437 160

MÍSTO: ST.P.Č. 641, K.Ú. MIKULÁŠOVICE

HLAVNÍ PROJEKTANT:
JAN HOŠEK

ZODPOVĚDNÝ PROJEKTANT:
JAN HOŠEK

VYPRACOVAL:
JAN HOŠEK

INVESTOR: EMIL BLÁHA
MIKULÁŠOVICE 876
407 79 MIKULÁŠOVICE

FORMÁT:
2x44

DATUM:
12/2016

PARÉ ČÍSLO:

STUPEŇ PD:
PD-SP

ZAKÁZKA ČÍSLO:
2016080

PROJEKTOVÁ ČÁST:
D.1.1 ARCHITEKTONICKÉ A STAVEBNĚ TECHNICKÉ ŘEŠENÍ

ČÁST:
D.1.1.2

MĚŘÍTKO:
1:50

VÝKRES:

ČÍSLO VÝKRESU:

PŮDORYS 1.PP - STÁVAJÍCÍ STAV

B.1.1

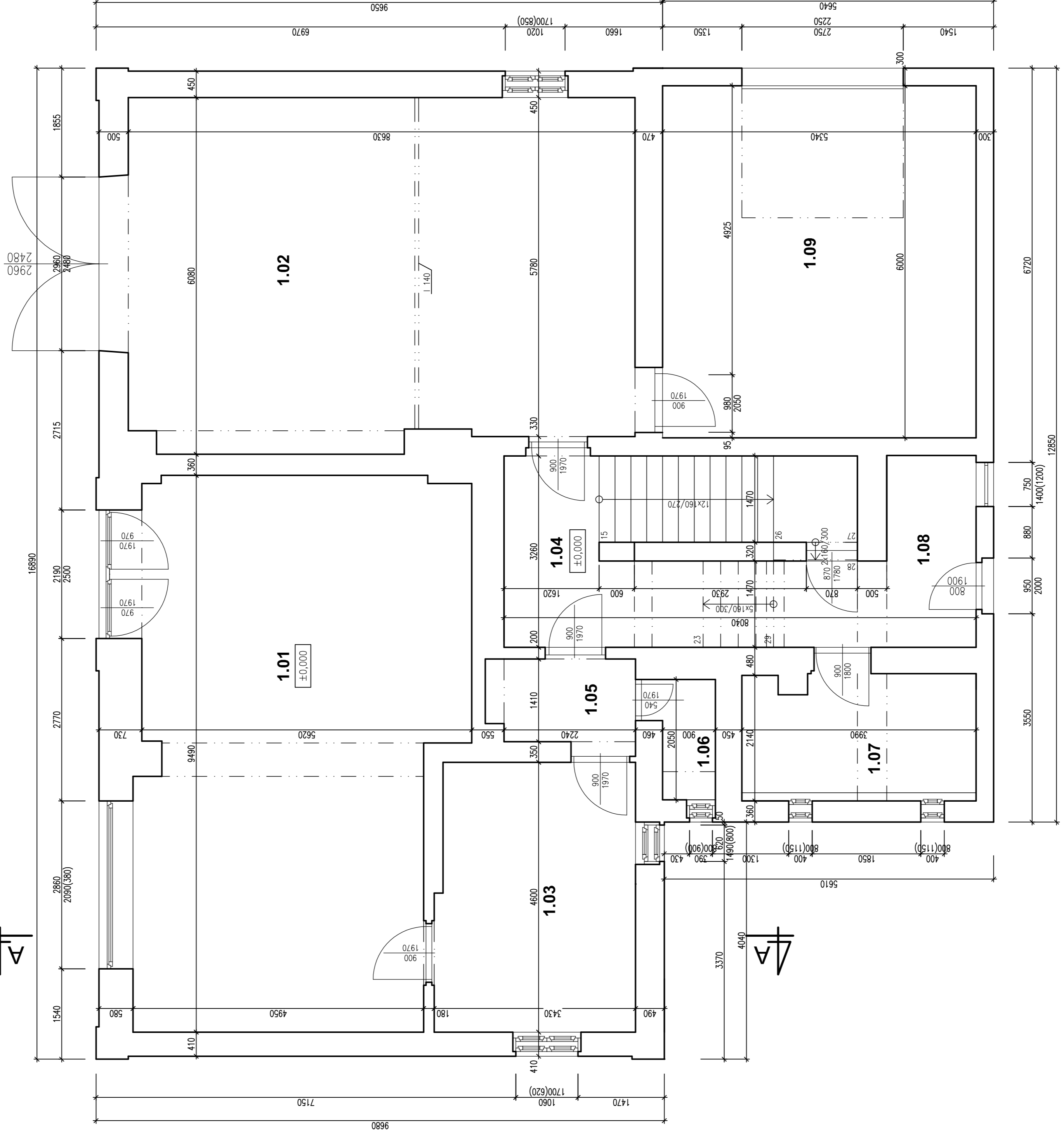

Tabulka místností

Číslo	Jméno	Plocha [m ²]	Podlaha	Stěny	Výška [m]
1.01	PRODEJNA	50,39	KERAMICKÁ DLÁŽBA	MALBA VÁPENNÁ	2,69-2,53
1.02	GARŽ	50,95	KERAMICKÁ DLÁŽBA	MALBA VÁPENNÁ	2,69-2,53
1.03	SKLAD	15,70	BETONOVÝ POTER	MALBA VÁPENNÁ	2,69
1.04	CHODBA	12,49	KERAMICKÁ DLÁŽBA	MALBA VÁPENNÁ	2,73-2,47
1.05	CHODBA	3,86	KERAMICKÁ DLÁŽBA	MALBA VÁPENNÁ	2,77
1.06	WC	2,17	KERAMICKÁ DLÁŽBA	MALBA VÁPENNÁ	2,54
1.07	KOTELNA	8,46	BETONOVÝ POTER	MALBA VÁPENNÁ	2,63
1.08	CHODBA	4,97	KERAMICKÁ DLÁŽBA	MALBA VÁPENNÁ	2,10
1.09	SKLAD	32,04	BETONOVÝ POTER	MALBA VÁPENNÁ	3,05

Celková plocha [m²]: 181,03

PK HOŠEK
 Jan Hošek
 Mikulásovice 795
 467 79
 IČO: 03454339
 hošek@pk-hošek.cz +420 732 437 180

**PASPORT DOMU Č.P. 599
 V MIKULÁŠOVICÍCH**

STAVBA: ST.P.A. 641, K.O. MIKULÁŠOVICE

INVESTOR: EMIL BLAHA
 MIKULÁŠOVICE 618
 467 79 MIKULÁŠOVICE

PROJEKTOVÁ ČASŤ: D.1.1 ARCHITECTONICKÉ A STAVBNĚ TECHNICKÉ ŘEŠENÍ

PROJEKTOVÝ PRACOVNÍK: JAN HOŠEK
 DATUM: 12/2016
 FORMÁT: B/A4
 STUPEŇ PR.: PD-SP
 ZAKAZKA ČÍSLO: 2016080
 PRÁCE ČÍSLO: 150

CELKOVÝ PRACOVNÍK: B.1.2

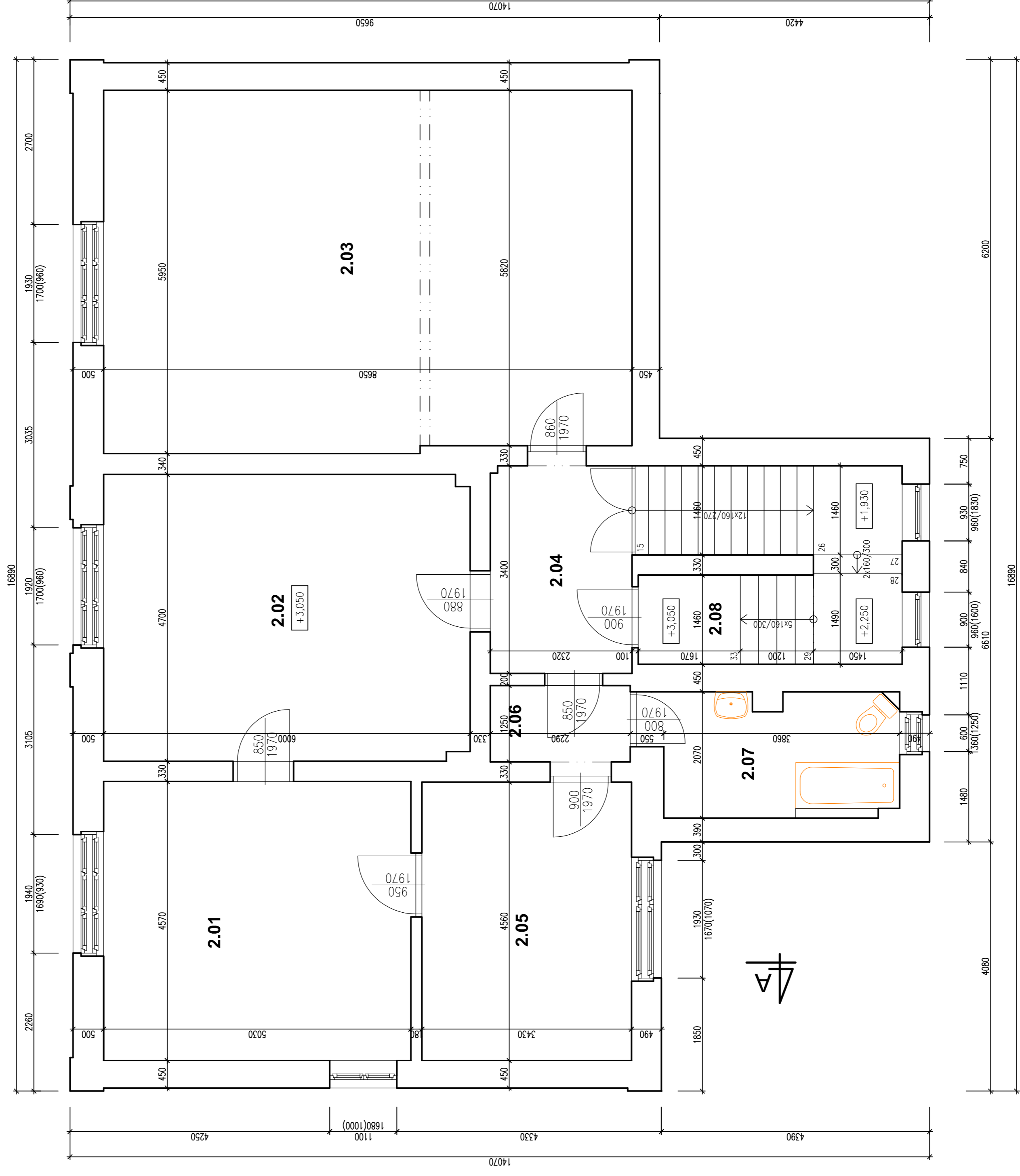

Tabulka místností

Číslo	Jméno	Plocha [m ²]	Podlaha	Stěny	Výška [m]
2.01	MÍSTNOST 1	22,58	DŘEVĚNÉ VLÝSY	MALBA VÁPENNÁ	3,25
2.02	MÍSTNOST 2	28,09	DŘEVĚNÉ VLÝSY	MALBA VÁPENNÁ	3,25
2.03	MÍSTNOST 3	51,02	DŘEVĚNÉ VLÝSY	MALBA VÁPENNÁ	3,20-2,95
2.04	CHODBA	7,89	KERAMICKÁ DLAŽBA	MALBA VÁPENNÁ	3,25
2.05	MÍSTNOST 4	16,01	KOBEREK	MALBA VÁPENNÁ	3,25
2.06	CHOUBA	2,87	KERAMICKÁ DLAŽBA	MALBA VÁPENNÁ	3,25
2.07	KOUPELNA + WC	13,24	KERAMICKÁ DLAŽBA	MALBA VÁPENNÁ	3,25
2.08	CHOUBA SE SCHODIŠTĚM	13,24	KERAMICKÁ DLAŽBA	MALBA VÁPENNÁ	3,25

Celková plocha [m²]: 150,13

**PASPORT DOMU Č.P. 599
V MIKULÁŠOVICÍCH**

PK HOŠEK
Jan Hošek
Mikulášovice 795
467 79
IČO: 0364539

STAVBA: PASPORT DOMU Č.P. 599 V MIKULÁŠOVICÍCH
MÍSTO: ST.P.A. 641, k.o. MIKULÁŠOVICE
HOŠEK@PK-HOSEK.CZ +420 732 437 180

Hlavní projektant: JAN HOŠEK
Základní projektant: JAN HOŠEK
Výpracoval: JAN HOŠEK
Formát: B4/A4
Datum: 12/2016
Páse číslo: 2016080

Investor: EMIL BLAHŮ
Mikulášovice 818
467 79 MIKULÁŠOVICE
Stupeň PD: PD-SP
Zakázka číslo: 2016080

Projektová část: D.1.1 ARCHITECTONICKÉ A STAVBNĚ TECHNICKÉ ŘEŠENÍ
Čísť: D.1.1.2
Měřítko: 1:50

Práce: PŮDORYS 2.NP - STÁVAJÍCÍ STAV
Číslo výstupu: B.1.3

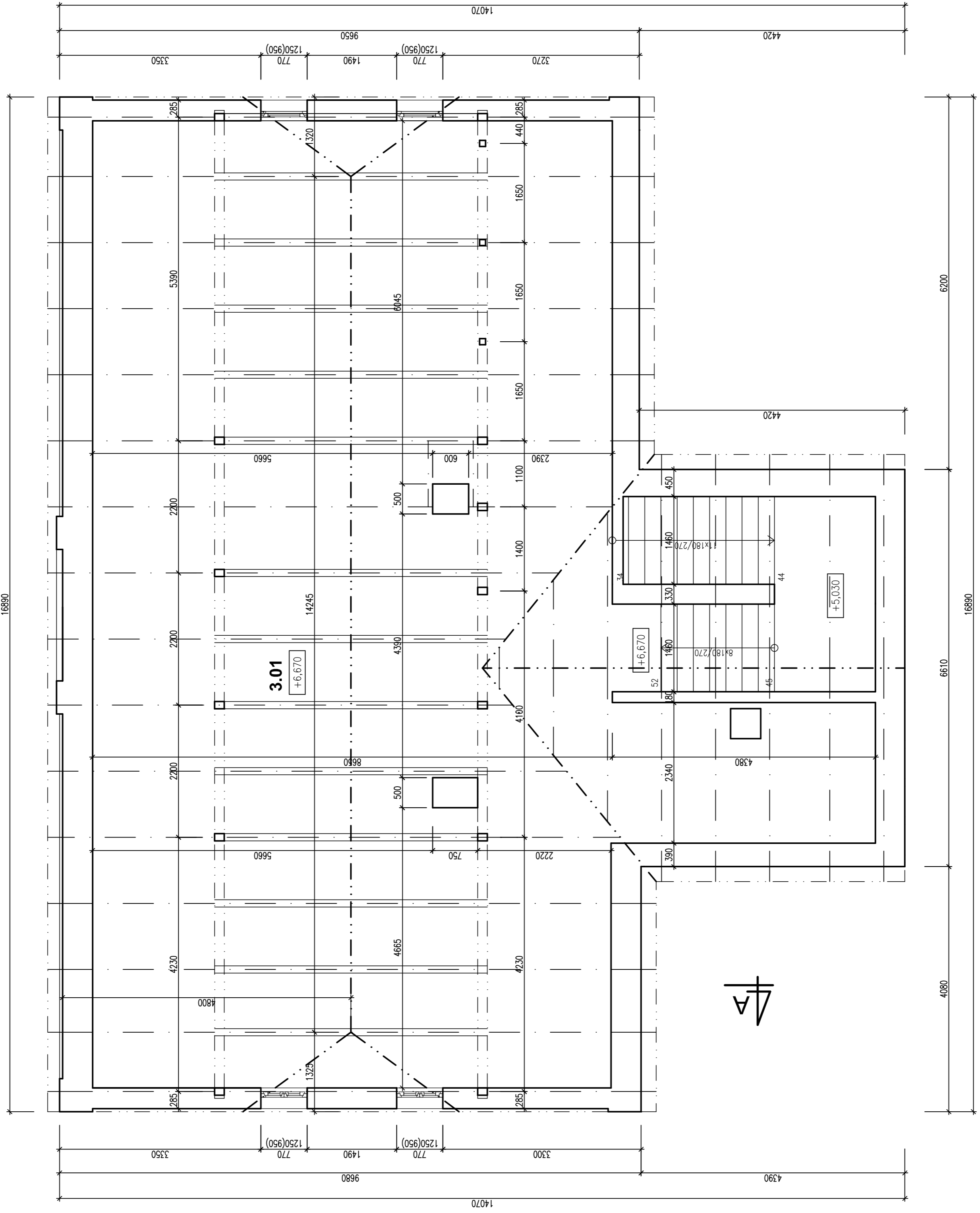

Tabulka místností			
Číslo	Jméno	Plocha [m ²]	Stěny
3.01	PŮDA	164,45	DŘEVĚNÉ PRKNA
			MALBA VÁPENNÁ
Celková plocha [m ²]: 164,45			Výška [m]
			3,25

STAVBA		PK HOŠEK		Jan Hošek Mikulášovice 795 467 79 IČO: 03454339	
PASPORT DOMU Č.P. 599 V MIKULÁŠOVICÍCH		HOŠEK@pk-hosek.cz	+420 732 437 180		
HLAVNÍ PROJEKTOVATEL:	ST.P.A. s.r.l. s.d. MIKULÁŠOVICE	ZÁKAZNÍK:	ST.P.A. s.r.l. s.d. MIKULÁŠOVICE	VYPRACOVATEL:	JAN HOŠEK
INVESTOR:	EMIL BLAHA MIKULÁŠOVICE 818 467 79 MIKULÁŠOVICE	PROJEKTOVATEL:	JAN HOŠEK	DATALE:	12/2016
PROJEKTOVACÍ ČÍSLO:	D.1.1 ARCHITECTONICKÉ A STAVEBNÉ TECHNICKÉ ŘEŠENÍ	FORMÁT:	B/A4	PRŮBĚH PRÁCE:	PAŘE OŠLO:
PROJEKTOVACÍ ČÍSLO:	D.1.1.2	STUPEŇ PRŮBĚHU:	PD-SP	ZÁKAZNÍ ČÍSLO:	2016080
PROJEKTOVACÍ ČÍSLO:	D.1.1.2	ČÍSLO:	150	MĚŘÍTKO:	1:50
PROJEKTOVACÍ ČÍSLO:	D.1.1.2	ČÍSLO VÝKRESU:	B.1.4		

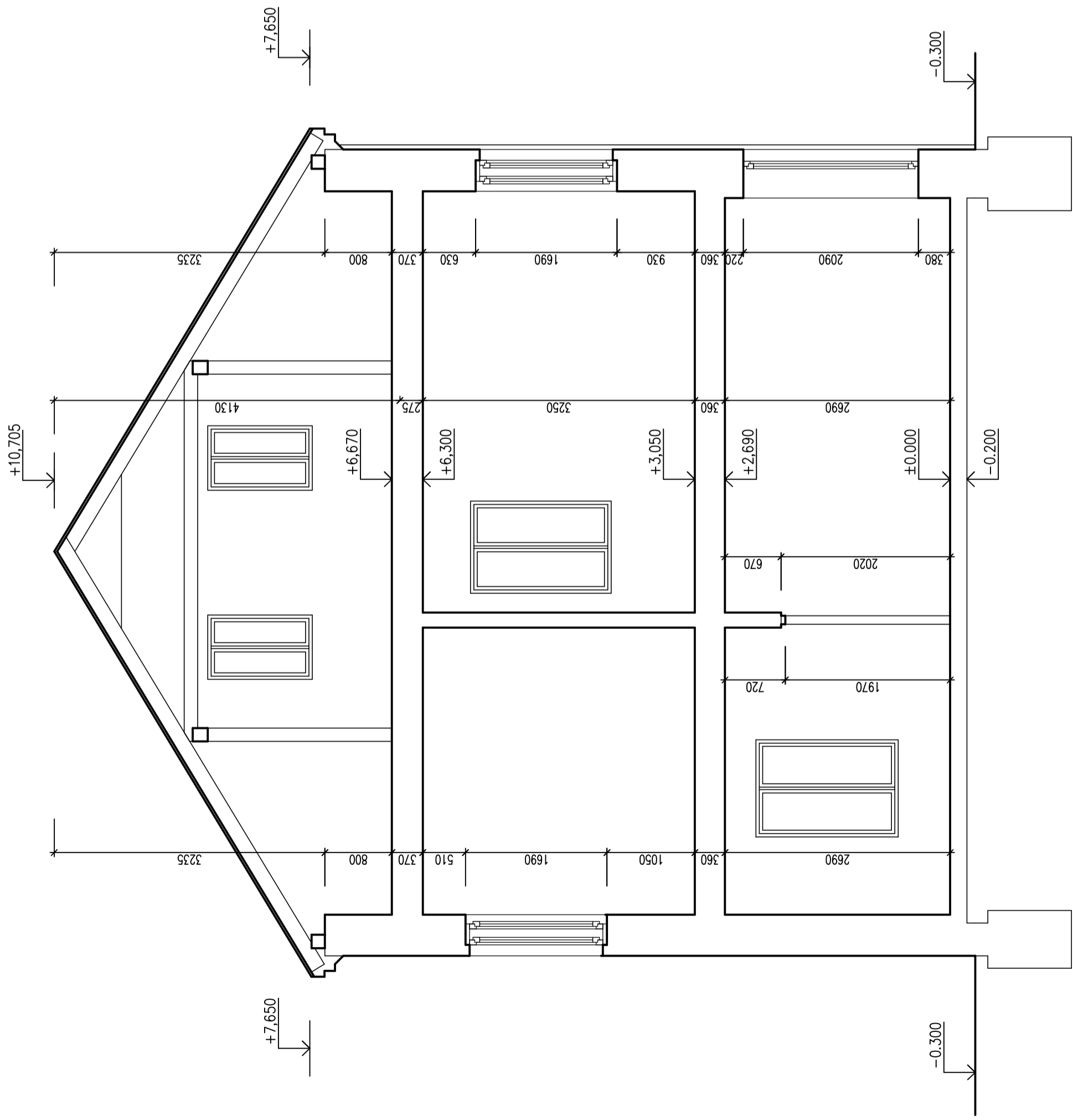

**PASPORT DOMU Č.P. 599
V MIKULÁŠOVICÍCH**

STAVBA: PASPORT DOMU Č.P. 599
V MIKULÁŠOVICÍCH

ST.P.Č. 641, K.O. MIKULÁŠOVICE

INVESTOR: EMIL BLÁHA
MIKULÁŠOVICE 876
407 79 MIKULÁŠOVICE

PROJEKTOVÁ ČÁST:
D.1.1. ARCHITEKTONICKE A STAVEBNÉ TECHNICKÉ ŘEŠENÍ

ČÁST: D.1.1.2

MÉŘÍTKO: 1:50

STUPEŇ PB: PD-SP

ZAKÁZKA ČÍSLO: 2016080

DATA: 12/2016

FORMÁT: 6x44

HLAVNÍ PROJEKTANT: JAN HOŠEK

ZODPOVĚDNÝ PROJEKTANT: JAN HOŠEK

VYPRACOVAL: JAN HOŠEK

HOŠEK@pk-hosek.cz +420 732 437 160 IČO: 03454339

PK HOŠEK

Jan Hošek
Mikulášovice 795
407 79
IČO: 03454339

ČÍSLO VÝKRESU: C.1.1

REZ - STÁVAJÍCÍ STAV

SEVERNÍ POHLED

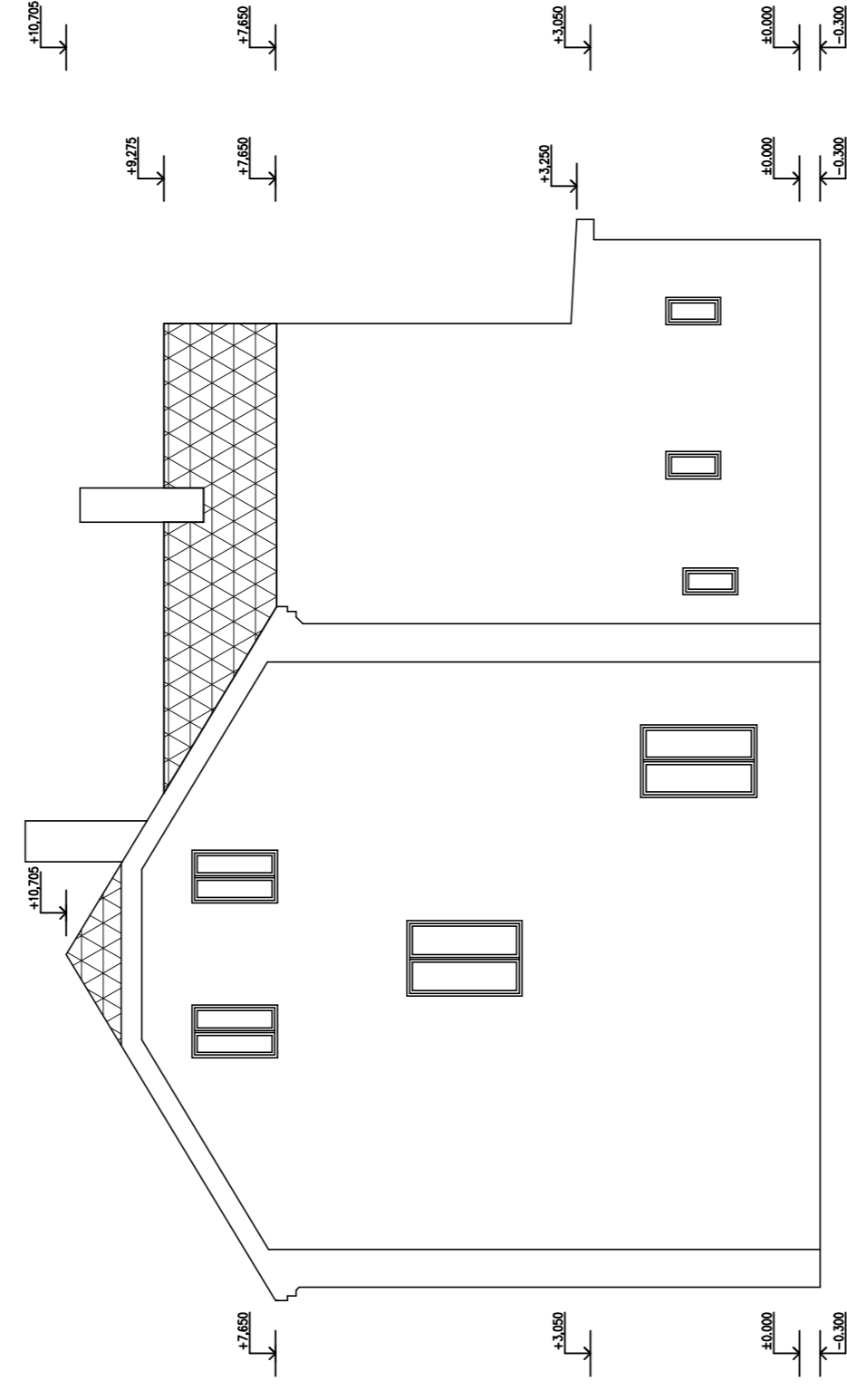

VÝCHODNÍ POHLED

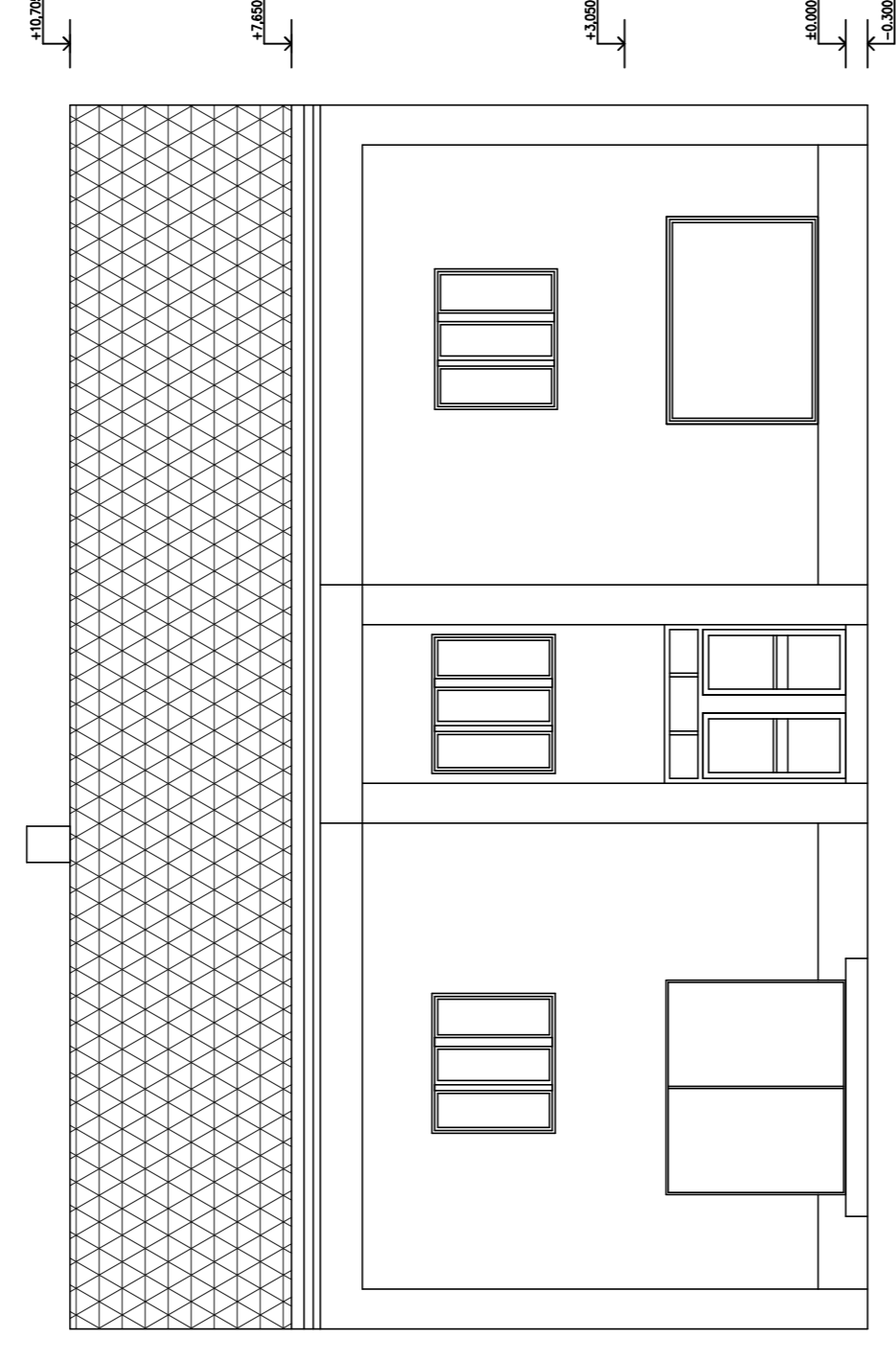

JIŽNÍ POHLED

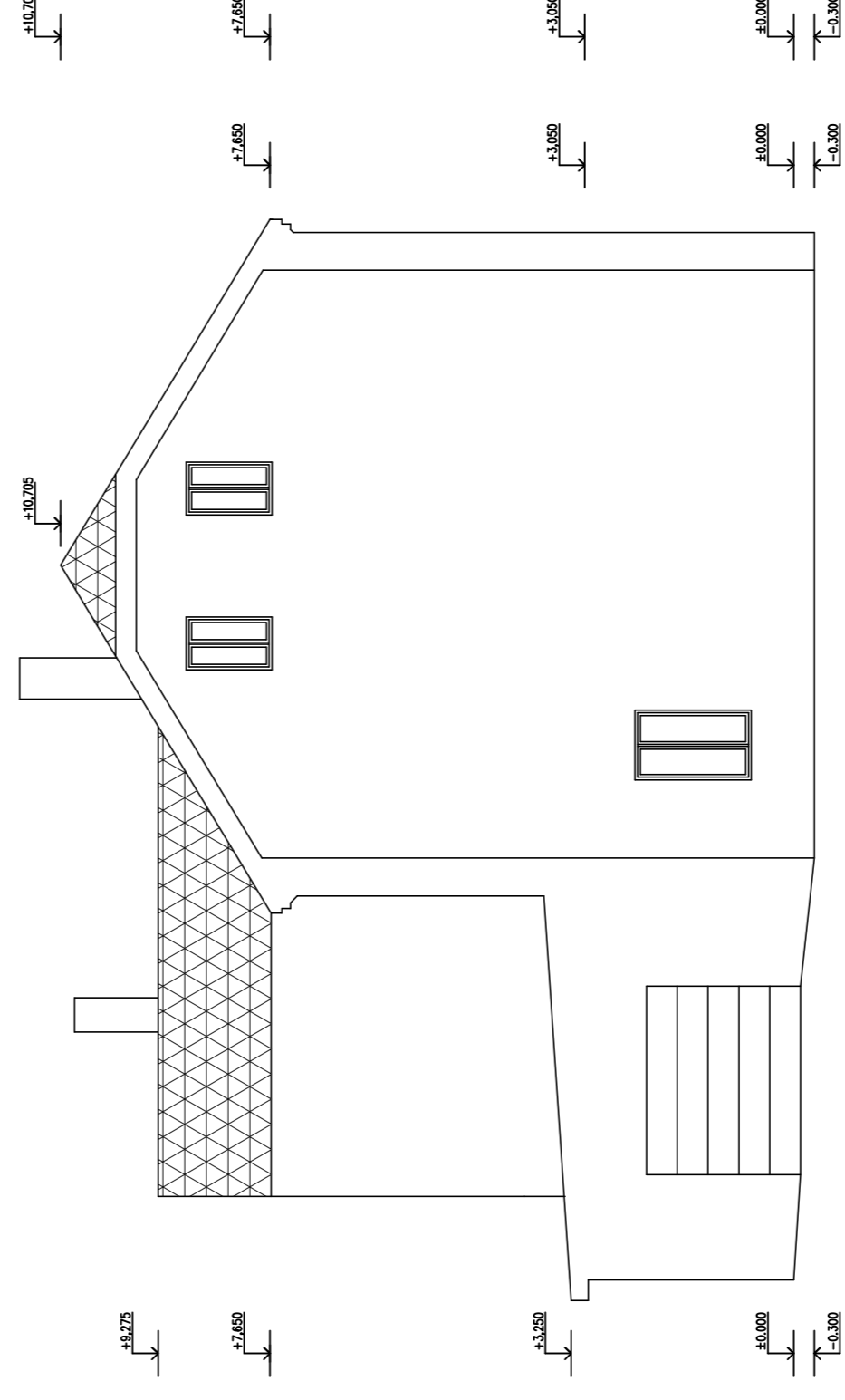

ZÁPADNÍ POHLED

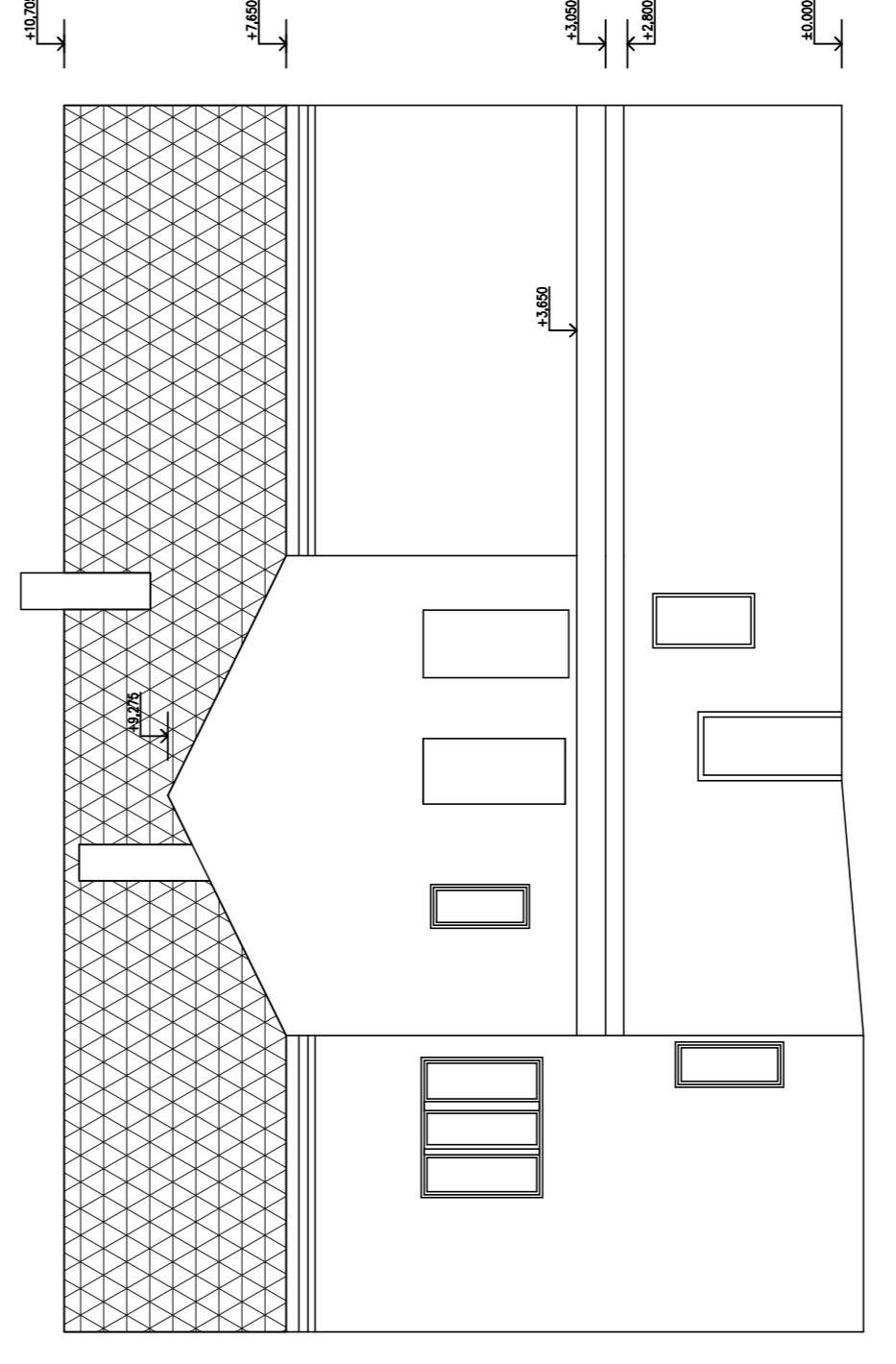

STAVBA: PASPORT DOMU Č.P. 599
V MIKULAŠOVICÍCH

PK HOŠEK
Jan Hošek
Mikulášovice 796
407 79
IČO: 03454339

HOŠEK@PK-HOSEK.CZ +420 732 437 160	ZODPOVĚDNÝ PROJEKTANT: JAN HOŠEK	VYPRACOVANÉ: JAN HOŠEK
MÍSTO: ST.P.A. 841, K.O. MIKULAŠOVICE	FORMÁT: E6A4	DATUM: 12/2016
INVESTOR: EMIL BLÁHA MIKULAŠOVICE 876 407 79 MIKULAŠOVICE	STUPEŇ PR: PD-SP	ZÁKAZKA ČÍSLO: 2016080
PROJEKTOVÁ ÚČET: D.1.1 ARCHITECTONICKÉ A STAVBNĚ TECHNICKÉ ŘEŠENÍ	ČÍSLO: D.1.1.2	MĚŘÍTKO: 1:50
VYKRESLIL: POHLEDY - STÁVAJÍCÍ STAV		ČÍSLO VYKRESLU: D.1.1